

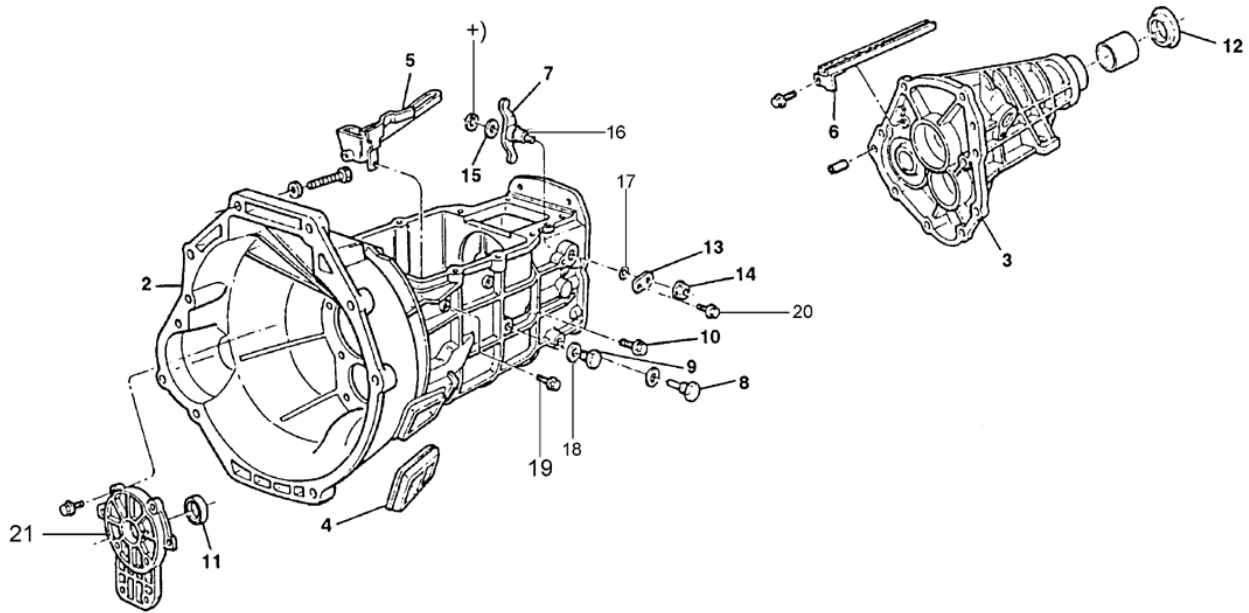

RANGER 94/97 - N.1010 - CAIXA DE MUDANCAS



RAN - N.1010
06/2002

RANGER 94/97 - N.1010 - CAIXA DE MUDANCAS

REF.	NÚMERO DA PEÇA	DESCRIÇÃO DA PEÇA / MODELOS - OPCIONAIS	USO	DATAS
(01)	F67A/ 7003/AA/A	CAIXA DE MUDANCAS 4 CIL. 2.3L <i>Peça cancelada, disponível para referência.</i>	01	25/11/96 31/10/97
2	E8TZ/ 7005/K /	CARCACA DA CAIXA DE MUDANCAS V6 4.0L <i>Peça cancelada, disponível para referência.</i>	01	01/06/94 31/10/97
2	F0TZ/ 7005/A /	CARCACA DA CAIXA DE MUDANCAS 4 CIL. 2.3L	01	25/11/96 31/10/97
3	E8TZ/ 7A039/A /	CARCACA EXTENSAO DA CAIXA DE MUDANCAS - 4 X 2 V6 4.0L 4 CIL. 2.3L <i>Peça cancelada, disponível para referência.</i>	01 01	01/06/94 31/10/97 25/11/96 31/10/97
4	E8TZ/ 7564/A /	TAMPA DE INSPECAO V6 4.0L 4 CIL. 2.3L <i>Peça cancelada, disponível para referência.</i>	01 01	01/06/94 31/10/97 25/11/96 31/10/97
5	E8TZ/ 7A174/A /	CONDUTOR DE OLEO TRASEIRO DA CAIXA DE MUDANCAS V6 4.0L 4 CIL. 2.3L	01 01	01/06/94 31/10/97 25/11/96 31/10/97
6	E8TZ/ 7A174/C /	CONDUTOR DE OLEO DIANTEIRO DA CAIXA DE MUDANCAS V6 4.0L 4 CIL. 2.3L	01 01	01/06/94 31/10/97 25/11/96 31/10/97
7	F1TZ/ 7243/A /	ALAVANCA DA 5A MARCHA E MARCHA-A-RE DA CAIXA DE MUDANCAS V6 4.0L 4 CIL. 2.3L <i>Peça cancelada, disponível para referência.</i>	01 01	01/06/94 31/10/97 25/11/96 31/10/97
8	E8TZ/ 7A010/B /	BUJAO DE ENCHIMENTO DO OLEO V6 4.0L 4 CIL. 2.3L <i>Peça cancelada, disponível para referência.</i>	01 01	01/06/94 31/10/97 25/11/96 31/10/97
9	E8TZ/ 7A010/C /	BUJAO DE DRENAGEM DO OLEO V6 4.0L 4 CIL. 2.3L	01 01	01/06/94 31/10/97 25/11/96 31/10/97
10	1L5Z/ 7214/AA/	PARAFUSO RETENTOR M8 X 1,25 MM V6 4.0L 4 CIL. 2.3L	01 01	01/06/94 31/10/97 25/11/96 31/10/97
11	E8TZ/ 7052/A /	VEDADOR DE OLEO DIANTEIRO DO EIXO DE ENTRADA DA CAIXA DE MUDANCAS		

RANGER 94/97 - N.1010 - CAIXA DE MUDANCAS

REF.	NÚMERO DA PEÇA	DESCRIÇÃO DA PEÇA / MODELOS - OPCIONAIS	USO	DATAS
		V6 4.0L 4 CIL. 2.3L	01 01	01/06/94 31/10/97 25/11/96 31/10/97
11	E8TZ/ 7052/C /	VEDADOR DE OLEO TRASEIRO DO EIXO DE SAIDA DA CAIXA DE MUDANCAS 4 CIL. 2.3L	01	25/11/96 31/10/97
12	E8TZ/ 7052/C /	VEDADOR DE OLEO TRASEIRO DO EIXO DE SAIDA DA CAIXA DE MUDANCAS V6 4.0L	01	01/06/94 31/10/97
13	E8TZ/ 7C277/A /	PLACA TRAVA V6 4.0L	01	01/06/94 31/10/97
14	E8TZ/ 7N428/A /	PORCA M12 X 1,75 MM V6 4.0L	01	01/06/94 31/10/97
15	E8TZ/ 7D448/A /	ARRUELA DA ALAVANCA DA 5A MARCHA E MARCHA-A-RE V6 4.0L 4 CIL. 2.3L	01 01	01/06/94 31/10/97 25/11/96 31/10/97
16	E8TZ/ 7K179/A /	EIXO DA ALAVANCA DA 5A MARCHA E MARCHA-A-RE DA CAIXA DE MUDANCAS 4 CIL. 2.3L	01	25/11/96 31/10/97
17	/ 99541/02/001	ANEL DA PLACA TRAVA DA CAIXA DE MUDANCAS V6 4.0L 4 CIL. 2.3L	01 01	01/06/94 31/10/97 25/11/96 31/10/97
18	/ 99564/18/00	JUNTA DO BUJAO DE DRENAGEM V6 4.0L 4 CIL. 2.3L	02 02	01/06/94 31/10/97 25/11/96 31/10/97
19	/ 99796/06/20	BUJAO DA CARCACA V6 4.0L 4 CIL. 2.3L <i>Peça cancelada, disponível para referência.</i>	01 01	01/06/94 31/10/97 25/11/96 31/10/97
20	/ 99796/06/12	BUJAO DA CARCACA V6 4.0L 4 CIL. 2.3L	01 01	01/06/94 31/10/97 25/11/96 31/10/97
21	E8TZ/ 7050/A /	PLACA ADAPTADORA DA EMBREAGEM 4 CIL. 2.3L	01	25/11/96 31/10/97



RANGER 94/97 - N.1020 - ENGRENAGENS E EIXOS

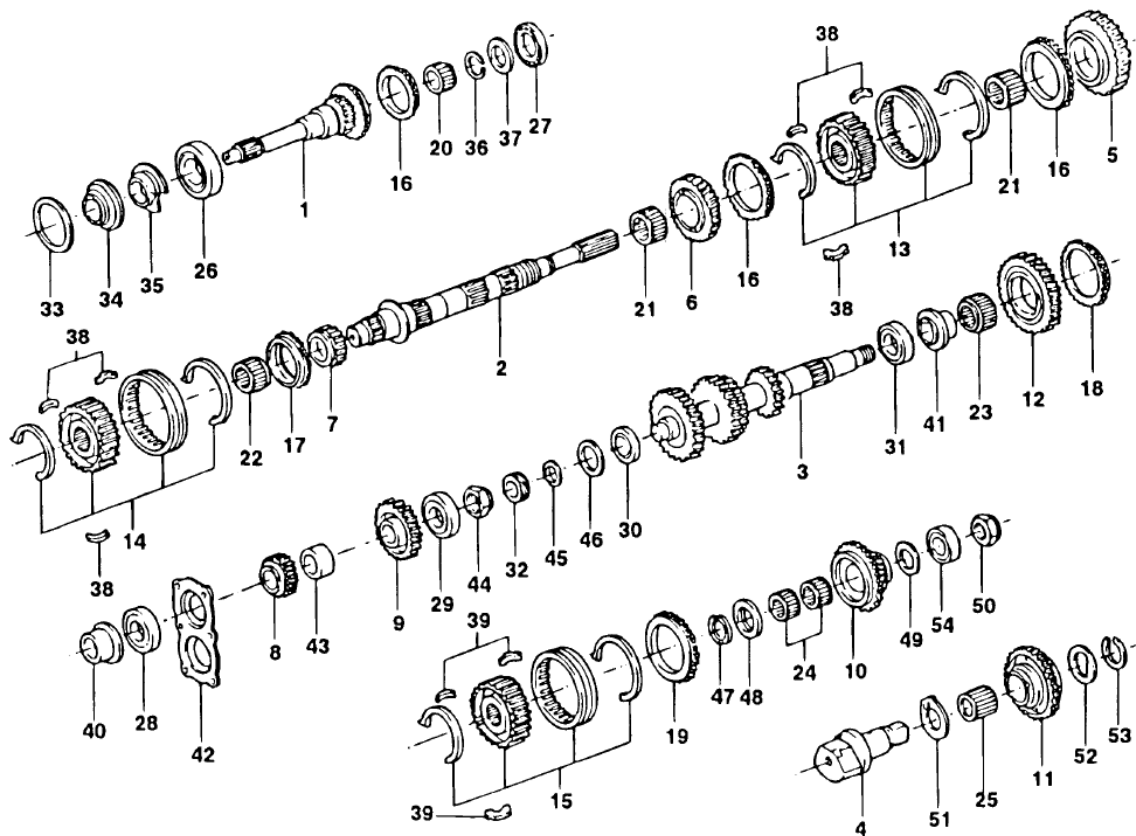

RANGER 94/97 - N.1020 - ENGRENAGENS E EIXOS

REF.	NÚMERO DA PEÇA	DESCRIÇÃO DA PEÇA / MODELOS - OPCIONAIS	USO	DATAS
1	F0TZ/ 7017/A /	ARVORE PRIMARIA DA CAIXA DE MUDANCAS V6 4.0L <i>Peça cancelada, disponível para referência.</i>	01	01/06/94 31/10/97
1	F0TZ/ 7017/B /	ARVORE PRIMARIA DA CAIXA DE MUDANCAS 4 CIL. 2.3L <i>Peça cancelada, disponível para referência.</i>	01	25/11/96 31/10/97
2	F0TZ/ 7061/A /	EIXO PRINCIPAL DA CAIXA DE MUDANCAS V6 4.0L <i>Peça cancelada, disponível para referência.</i>	01	01/06/94 31/10/97
2	F1TZ/ 7061/A /	EIXO PRINCIPAL DA CAIXA DE MUDANCAS 4 CIL. 2.3L <i>Peça cancelada, disponível para referência.</i>	01	25/11/96 31/10/97
2	1L5Z/ 7061/BA/	EIXO DE SAIDA DA CAIXA 4 CIL. 2.3L	01	25/11/96 31/10/97
3	E8TZ/ 7113/D /	ARVORE INTERMEDIARIA DA CAIXA DE MUDANCAS 4 CIL. 2.3L	01	25/11/96 31/10/97
3	F0TZ/ 7113/A /	ARVORE INTERMEDIARIA DA CAIXA DE MUDANCAS V6 4.0L <i>Peça cancelada, disponível para referência.</i>	01	01/06/94 31/10/97
4	F1TZ/ 7140/A /	EIXO DA ENGRENAGEM DA MARCHA-A-RE V6 4.0L 4 CIL. 2.3L <i>Peça cancelada, disponível para referência.</i>	01 01	01/06/94 31/10/97 25/11/96 31/10/97
5	E8TZ/ 7100/D /	ENGRENAGEM DA 1A MARCHA 4 CIL. 2.3L	01	25/11/96 31/10/97
5	F0TZ/ 7100/A /	ENGRENAGEM DA 1A MARCHA V6 4.0L <i>Peça cancelada, disponível para referência.</i>	01	01/06/94 31/10/97
6	E8TZ/ 7102/A /	ENGRENAGEM DA 2A MARCHA 4 CIL. 2.3L	01	25/11/96 31/10/97
6	F0TZ/ 7102/A /	ENGRENAGEM DA 2A MARCHA V6 4.0L	01	01/06/94 31/10/97
7	E8TZ/ 7101/A /	ENGRENAGEM DA 3A MARCHA 4 CIL. 2.3L <i>Peça cancelada, disponível para referência.</i>	01	25/11/96 31/10/97
7	F0TZ/ 7101/A /	ENGRENAGEM DA 3A MARCHA V6 4.0L <i>Peça cancelada, disponível para referência.</i>	01	01/06/94 31/10/97

RANGER 94/97 - N.1020 - ENGRENAGENS E EIXOS

REF.	NÚMERO DA PEÇA	DESCRIÇÃO DA PEÇA / MODELOS - OPCIONAIS	USO	DATAS
8	E8TZ/ 7112/A /	ENGRENAGEM DA 5A MARCHA 4 CIL. 2.3L <i>Peça cancelada, disponível para referência.</i>	01	25/11/96 31/10/97
8	F0TZ/ 7112/A /	ENGRENAGEM DA 5A MARCHA V6 4.0L	01	01/06/94 31/10/97
9	E8TZ/ 7142/A /	ENGRENAGEM DA MARCHA-A-RE DO EIXO PRINCIPAL V6 4.0L 4 CIL. 2.3L	01 01	01/06/94 31/10/97 25/11/96 31/10/97
10	F1TZ/ 7N040/C /	ENGRENAGEM DA MARCHA-A-RE DA ARVORE INTERMEDIARIA V6 4.0L 4 CIL. 2.3L	01 01	01/06/94 31/10/97 25/11/96 31/10/97
11	E8TZ/ 7141/A /	ENGRENAGEM DA MARCHA-A-RE 4 CIL. 2.3L <i>Peça cancelada, disponível para referência.</i>	01	25/11/96 31/10/97
11	F0TZ/ 7141/A /	ENGRENAGEM DA MARCHA-A-RE V6 4.0L <i>Peça cancelada, disponível para referência.</i>	01	01/06/94 31/10/97
12	F1TZ/ 7158/A /	ENGRENAGEM DA ARVORE INTERMEDIARIA 4 CIL. 2.3L	01	25/11/96 31/10/97
12	F1TZ/ 7158/B /	ENGRENAGEM DA ARVORE INTERMEDIARIA V6 4.0L <i>Peça cancelada, disponível para referência.</i>	01	01/06/94 31/10/97
13	F1TZ/ 7124/XA/	SINCRONIZADO DA 1A E 2A MARCHAS V6 4.0L 4 CIL. 2.3L <i>Peça cancelada, disponível para referência.</i>	01 01	01/06/94 31/10/97 25/11/96 31/10/97
13	E8TZ/ 7C277/A /	PLACA TRAVA 4 CIL. 2.3L	01	25/11/96 31/10/97
14	F1TZ/ 7124/CC/	SINCRONIZADO DA 3A E 4A MARCHAS V6 4.0L	01	01/06/94 31/10/97
14	F2TZ/ 7124/AC/	SINCRONIZADO DA 3A E 4A MARCHAS 4 CIL. 2.3L <i>Peça cancelada, disponível para referência.</i>	01	25/11/96 31/10/97
14	E8TZ/ 7N428/A /	PORÇA M12 X 1,75 MM 4 CIL. 2.3L	01	25/11/96 31/10/97
15	F1TZ/ 7124/C /	SINCRONIZADO DA 5A E MARCHA-A-RE 4 CIL. 2.3L	01	25/11/96 31/10/97



RANGER 94/97 - N.1020 - ENGRENAGENS E EIXOS

REF.	NÚMERO DA PEÇA	DESCRIÇÃO DA PEÇA / MODELOS - OPCIONAIS	USO	DATAS
		<i>Peça cancelada, disponível para referência.</i>		
15	F1TZ/ 7124/CB/	SINCRONIZADO DA 5A E MARCHA-A-RE 4 CIL. 2.3L	01	25/11/96 31/10/97
15	F0TZ/ 7C391/D /	SINCRONIZADOR DA 5A E MARCHA-A-RE V6 4.0L	01	01/06/94 31/10/97
16	F1TZ/ 7107/E /	ANEL SINCRONIZADO V6 4.0L 4 CIL. 2.3L	03 03	01/06/94 31/10/97 25/11/96 31/10/97
17	F1TZ/ 7107/FA/	ANEL SINCRONIZADO DA 3A MARCHA V6 4.0L 4 CIL. 2.3L	01 01	01/06/94 31/10/97 25/11/96 31/10/97
18	F1TZ/ 7107/B /	ANEL SINCRONIZADO DA 5A MARCHA V6 4.0L 4 CIL. 2.3L	01 01	01/06/94 31/10/97 25/11/96 31/10/97
19	F1TZ/ 7107/C /	ANEL SINCRONIZADO DA MARCHA-A-RE V6 4.0L 4 CIL. 2.3L <i>Peça cancelada, disponível para referência.</i>	01 01	01/06/94 02/11/97 25/11/96 31/10/97
20	F0TZ/ 7120/A /	ROLAMENTO DA ARVORE PRIMARIA V6 4.0L 4 CIL. 2.3L	01 01	01/06/94 31/10/97 25/11/96 31/10/97
21	E8TZ/ 7133/A /	ROLAMENTO DE AGULHAS DA 1A E 2A MARCHAS DO EIXO PRINCIPAL V6 4.0L 4 CIL. 2.3L <i>Peça cancelada, disponível para referência.</i>	02 02	01/06/94 31/10/97 25/11/96 31/10/97
22	E8TZ/ 7127/A /	ROLAMENTO DE AGULHAS DA 3A MARCHA DO EIXO PRINCIPAL V6 4.0L 4 CIL. 2.3L	01 01	01/06/94 31/10/97 25/11/96 31/10/97
23	E8TZ/ 7R130/A /	ROLAMENTO DE AGULHAS DA 5A MARCHA V6 4.0L 4 CIL. 2.3L	01 01	01/06/94 31/10/97 25/11/96 31/10/97
24	E8TZ/ 7N270/A /	ROLAMENTO DE AGULHAS DA MARCHA-A-RE V6 4.0L 4 CIL. 2.3L	02 02	01/06/94 31/10/97 25/11/96 31/10/97
25	E8TZ/ 7E139/A /	ROLAMENTO DE AGULHAS DA MARCHA-A-RE V6 4.0L 4 CIL. 2.3L	01 01	01/06/94 31/10/97 25/11/96 31/10/97
26	E8TZ/ 7025/A /	ROLAMENTO DA ARVORE PRIMARIA		

RANGER 94/97 - N.1020 - ENGRENAGENS E EIXOS

REF.	NÚMERO DA PEÇA	DESCRIÇÃO DA PEÇA / MODELOS - OPCIONAIS	USO	DATAS
		V6 4.0L 4 CIL. 2.3L	01 01	01/06/94 31/10/97 25/11/96 31/10/97
27	E8TZ/ 7C096/A /	ROLAMENTO DA ARVORE PRIMARIA V6 4.0L 4 CIL. 2.3L	01 01	01/06/94 31/10/97 25/11/96 31/10/97
28	E8TZ/ 7118/A /	ROLAMENTO DO EIXO PRINCIPAL V6 4.0L 4 CIL. 2.3L	01 01	01/06/94 31/10/97 25/11/96 31/10/97
29	E8TZ/ 7R205/A /	ROLAMENTO TRASEIRO DO EIXO PRINCIPAL V6 4.0L 4 CIL. 2.3L	01 01	01/06/94 31/10/97 25/11/96 31/10/97
30	E8TZ/ 7065/D /	ROLAMENTO DIANTEIRO DA ARVORE INTERMEDIARIA V6 4.0L 4 CIL. 2.3L	01 01	01/06/94 31/10/97 25/11/96 31/10/97
31	E8TZ/ 7121/A /	ROLAMENTO A ARVORE INTERMEDIARIA V6 4.0L 4 CIL. 2.3L	01 01	01/06/94 31/10/97 25/11/96 31/10/97
32	E8TZ/ 17285/B /	ENGRENAGEM DO VELOCIMETRO - (7 DENTES) V6 4.0L 4 CIL. 2.3L <i>Peça cancelada, disponível para referência.</i>	01 01	01/06/94 31/10/97 25/11/96 31/10/97
33	E8TZ/ 7029/A /	ARRUELA DE ENCOSTO DA ARVORE PRIMARIA - (4,0MM) V6 4.0L 4 CIL. 2.3L	CN CN	01/06/94 31/10/97 25/11/96 31/10/97
33	E8TZ/ 7029/B /	ARRUELA DE ENCOSTO DA ARVORE PRIMARIA - (4,1MM) V6 4.0L 4 CIL. 2.3L	CN CN	01/06/94 31/10/97 25/11/96 31/10/97
33	E8TZ/ 7029/C /	ARRUELA DE ENCOSTO DA ARVORE PRIMARIA - (2,7MM) V6 4.0L 4 CIL. 2.3L	CN CN	01/06/94 31/10/97 25/11/96 31/10/97
33	E8TZ/ 7029/D /	ARRUELA DE ENCOSTO DA ARVORE PRIMARIA - (2,8MM) V6 4.0L 4 CIL. 2.3L	CN CN	01/06/94 31/10/97 25/11/96 31/10/97
33	E8TZ/ 7029/E /	ARRUELA DE ENCOSTO DA ARVORE PRIMARIA - (2,9MM) V6 4.0L 4 CIL. 2.3L	CN CN	01/06/94 31/10/97 25/11/96 31/10/97

RANGER 94/97 - N.1020 - ENGRENAGENS E EIXOS

REF.	NÚMERO DA PEÇA	DESCRIÇÃO DA PEÇA / MODELOS - OPCIONAIS	USO	DATAS
33	E8TZ/ 7029/F /	ARRUELA DE ENCOSTO DA ARVORE PRIMARIA - (3,0MM) V6 4.0L 4 CIL. 2.3L	CN CN	01/06/94 31/10/97 25/11/96 31/10/97
33	E8TZ/ 7029/G /	ARRUELA DE ENCOSTO DA ARVORE PRIMARIA - (3,1MM) V6 4.0L 4 CIL. 2.3L	CN CN	01/06/94 31/10/97 25/11/96 31/10/97
33	E8TZ/ 7029/H /	ARRUELA DE ENCOSTO DA ARVORE PRIMARIA - (3,2MM) V6 4.0L 4 CIL. 2.3L	CN CN	01/06/94 31/10/97 25/11/96 31/10/97
33	E8TZ/ 7029/J /	ARRUELA DE ENCOSTO DA ARVORE PRIMARIA - (3,3MM) V6 4.0L 4 CIL. 2.3L	CN CN	01/06/94 31/10/97 25/11/96 31/10/97
33	E8TZ/ 7029/K /	ARRUELA DE ENCOSTO DA ARVORE PRIMARIA - (3,4MM) V6 4.0L 4 CIL. 2.3L	CN CN	01/06/94 31/10/97 25/11/96 31/10/97
33	E8TZ/ 7029/L /	ARRUELA DE ENCOSTO DA ARVORE PRIMARIA - (3,5MM) V6 4.0L 4 CIL. 2.3L	CN CN	01/06/94 31/10/97 25/11/96 31/10/97
33	E8TZ/ 7029/M /	ARRUELA DE ENCOSTO DA ARVORE PRIMARIA - (3,6MM) V6 4.0L 4 CIL. 2.3L	CN CN	01/06/94 31/10/97 25/11/96 31/10/97
33	E8TZ/ 7029/N /	ARRUELA DE ENCOSTO DA ARVORE PRIMARIA - (3,7MM) V6 4.0L 4 CIL. 2.3L	CN CN	01/06/94 31/10/97 25/11/96 31/10/97
33	E8TZ/ 7029/P /	ARRUELA DE ENCOSTO DA ARVORE PRIMARIA - (3,8MM) V6 4.0L 4 CIL. 2.3L	CN CN	01/06/94 31/10/97 25/11/96 31/10/97
33	E8TZ/ 7029/R /	ARRUELA DE ENCOSTO DA ARVORE PRIMARIA - (3,9MM) V6 4.0L 4 CIL. 2.3L	CN CN	01/06/94 31/10/97 25/11/96 31/10/97
34	1L5Z/ 7040/AA/	GUIA DE OLEO DO ROLAMENTO DA ARVORE PRIMARIA		

RANGER 94/97 - N.1020 - ENGRENAGENS E EIXOS

REF.	NÚMERO DA PEÇA	DESCRIÇÃO DA PEÇA / MODELOS - OPCIONAIS	USO	DATAS
		V6 4.0L 4 CIL. 2.3L	01 01	01/06/94 31/10/97 25/11/96 31/10/97
34	E8TZ/ 7046/A /	ANEL DE OLEO DO ROLAMENTO DA ARVORE PRIMARIA 4 CIL. 2.3L	01	25/11/96 31/10/97
35	E8TZ/ 7046/A /	ANEL DE OLEO DO ROLAMENTO DA ARVORE PRIMARIA V6 4.0L	01	01/06/94 31/10/97
36	E8TZ/ 7030/A /	ANEL RETENTOR DO ROLAMENTO DA ARVORE PRIMARIA - (1,50MM) V6 4.0L 4 CIL. 2.3L	CN CN	01/06/94 31/10/97 25/11/96 31/10/97
36	E8TZ/ 7030/B /	ANEL RETENTOR DO ROLAMENTO DA ARVORE PRIMARIA - (1,55MM) V6 4.0L 4 CIL. 2.3L	CN CN	01/06/94 31/10/97 25/11/96 31/10/97
36	E8TZ/ 7030/C /	ANEL RETENTOR DO ROLAMENTO DA ARVORE PRIMARIA - (1,60MM) V6 4.0L 4 CIL. 2.3L	CN CN	01/06/94 31/10/97 25/11/96 31/10/97
36	E8TZ/ 7030/D /	ANEL RETENTOR DO ROLAMENTO DA ARVORE PRIMARIA - (1,65MM) V6 4.0L 4 CIL. 2.3L	CN CN	01/06/94 31/10/97 25/11/96 31/10/97
36	E8TZ/ 7030/E /	ANEL RETENTOR DO ROLAMENTO DA ARVORE PRIMARIA - (1,70MM) V6 4.0L 4 CIL. 2.3L	CN CN	01/06/94 31/10/97 25/11/96 31/10/97
36	E8TZ/ 7030/F /	ANEL RETENTOR DO ROLAMENTO DA ARVORE PRIMARIA - (1,75MM) V6 4.0L 4 CIL. 2.3L	CN CN	01/06/94 31/10/97 25/11/96 31/10/97
36	E8TZ/ 7030/G /	ANEL RETENTOR DO ROLAMENTO DA ARVORE PRIMARIA - (1,80MM) V6 4.0L 4 CIL. 2.3L	CN CN	01/06/94 31/10/97 25/11/96 31/10/97
36	E8TZ/ 7030/H /	ANEL RETENTOR DO ROLAMENTO DA ARVORE PRIMARIA - (1,85MM) V6 4.0L 4 CIL. 2.3L	CN CN	01/06/94 31/10/97 25/11/96 31/10/97
36	E8TZ/ 7030/J /	ANEL RETENTOR DO ROLAMENTO DA ARVORE PRIMARIA - (1,90MM)		

RANGER 94/97 - N.1020 - ENGRENAGENS E EIXOS

REF.	NÚMERO DA PEÇA	DESCRIÇÃO DA PEÇA / MODELOS - OPCIONAIS	USO	DATAS
		V6 4.0L 4 CIL. 2.3L	CN CN	01/06/94 31/10/97 25/11/96 31/10/97
36	E8TZ/ 7030/K /	ANEL RETENTOR DO ROLAMENTO DA ARVORE PRIMARIA - (1,95MM) V6 4.0L 4 CIL. 2.3L	CN CN	01/06/94 31/10/97 25/11/96 31/10/97
37	E8TZ/ 7N112/A /	ESPACADOR DA ARVORE PRIMARIA DOS SINCROIZADORES DE 3A E 4A MARCHAS V6 4.0L 4 CIL. 2.3L	01 01	01/06/94 31/10/97 25/11/96 31/10/97
38	1L5Z/ 7A044/BA/	INSERTO DO SINCROIZADOR V6 4.0L 4 CIL. 2.3L	06 06	01/06/94 31/10/97 25/11/96 31/10/97
39	F1TZ/ 7A044/A /	CHAVETA DO SINCROIZADO DA 5A MARCHA E MARCHA-A-RE V6 4.0L 4 CIL. 2.3L	03 03	01/06/94 31/10/97 25/11/96 31/10/97
40	E8TZ/ 7173/A /	LUVA DA ENGRENAGEM DA 1A MARCHA V6 4.0L 4 CIL. 2.3L <i>Peça cancelada, disponível para referência.</i>	01 01	01/06/94 31/10/97 25/11/96 31/10/97
41	E8TZ/ 7173/D /	LUVA DA ARVORE INTERMEDIARIA V6 4.0L 4 CIL. 2.3L	01 01	01/06/94 31/10/97 25/11/96 31/10/97
42	E8TZ/ 7085/A /	RETENTOR INTERMEDIARIO V6 4.0L 4 CIL. 2.3L	01 01	01/06/94 31/10/97 25/11/96 31/10/97
43	E8TZ/ 7072/A /	ESPACADOR DA ENGRENAGEM DA 5A MARCHA E MARCHA-A-RE 4 CIL. 2.3L	01	25/11/96 31/10/97
43	F0TZ/ 7072/A /	ESPACADOR DA ENGRENAGEM DA 5A MARCHA E MARCHA-A-RE V6 4.0L	01	01/06/94 31/10/97
44	E8TZ/ 7B364/A /	PORCA TRAVA DO EIXO PRINCIPAL V6 4.0L 4 CIL. 2.3L	01 01	01/06/94 31/10/97 25/11/96 31/10/97
45	E8TZ/ 7059/A /	ANEL RETENTOR DA ENGRENAGEM DO PINHAO DO VELOCIMETRO V6 4.0L 4 CIL. 2.3L	CN CN	01/06/94 31/10/97 25/11/96 31/10/97
46	E8TZ/ 7C434/A /	ESPACADOR DO ROLAMENTO DIANTEIRO -		

RANGER 94/97 - N.1020 - ENGRENAGENS E EIXOS

REF.	NÚMERO DA PEÇA	DESCRIÇÃO DA PEÇA / MODELOS - OPCIONAIS	USO	DATAS
		(2,3MM) V6 4.0L 4 CIL. 2.3L	CN CN	01/06/94 31/10/97 25/11/96 31/10/97
46	E8TZ/ 7C434/B /	ESPACADOR DO ROLAMENTO DIANTEIRO - (2,4MM) V6 4.0L 4 CIL. 2.3L	CN CN	01/06/94 31/10/97 25/11/96 31/10/97
46	E8TZ/ 7C434/C /	ESPACADOR DO ROLAMENTO DIANTEIRO - (2,5MM) V6 4.0L 4 CIL. 2.3L	CN CN	01/06/94 31/10/97 25/11/96 31/10/97
46	E8TZ/ 7C434/D /	ESPACADOR DO ROLAMENTO DIANTEIRO - (2,6MM) V6 4.0L 4 CIL. 2.3L	CN CN	01/06/94 31/10/97 25/11/96 31/10/97
46	E8TZ/ 7C434/E /	ESPACADOR DO ROLAMENTO DIANTEIRO - (2,7MM) V6 4.0L 4 CIL. 2.3L	CN CN	01/06/94 31/10/97 25/11/96 31/10/97
46	E8TZ/ 7C434/F /	ESPACADOR DO ROLAMENTO DIANTEIRO - (2,8MM) V6 4.0L 4 CIL. 2.3L	CN CN	01/06/94 31/10/97 25/11/96 31/10/97
46	E8TZ/ 7C434/G /	ESPACADOR DO ROLAMENTO DIANTEIRO - (2,9MM) V6 4.0L 4 CIL. 2.3L	CN CN	01/06/94 31/10/97 25/11/96 31/10/97
46	E8TZ/ 7C434/H /	ESPACADOR DO ROLAMENTO DIANTEIRO - (3,0MM) V6 4.0L 4 CIL. 2.3L	CN CN	01/06/94 31/10/97 25/11/96 31/10/97
46	E8TZ/ 7C434/J /	ESPACADOR DO ROLAMENTO DIANTEIRO - (3,1MM) V6 4.0L 4 CIL. 2.3L	CN CN	01/06/94 31/10/97 25/11/96 31/10/97
47	E8TZ/ 7R482/A /	ARRUELA MEIA-LUA DE APOIO - (3,00MM) V6 4.0L 4 CIL. 2.3L	CN CN	01/06/94 31/10/97 25/11/96 31/10/97
47	E8TZ/ 7R482/B /	ARRUELA MEIA-LUA DE APOIO - (3,10MM) V6 4.0L 4 CIL. 2.3L	CN CN	01/06/94 31/10/97 25/11/96 31/10/97
47	E8TZ/ 7R482/C /	ARRUELA MEIA-LUA DE APOIO - (3,20MM)		

RANGER 94/97 - N.1020 - ENGRENAGENS E EIXOS

REF.	NÚMERO DA PEÇA	DESCRIÇÃO DA PEÇA / MODELOS - OPCIONAIS	USO	DATAS
		V6 4.0L 4 CIL. 2.3L	CN CN	01/06/94 31/10/97 25/11/96 31/10/97
47	E8TZ/ 7R482/D /	ARRUELA MEIA-LUA DE APOIO - (3,30MM) V6 4.0L 4 CIL. 2.3L	CN CN	01/06/94 31/10/97 25/11/96 31/10/97
47	E8TZ/ 7R482/E /	ARRUELA MEIA-LUA DE APOIO - (3,40MM) V6 4.0L 4 CIL. 2.3L	CN CN	01/06/94 31/10/97 25/11/96 31/10/97
47	E8TZ/ 7R482/F /	ARRUELA MEIA-LUA DE APOIO - (3,50MM) V6 4.0L 4 CIL. 2.3L	CN CN	01/06/94 31/10/97 25/11/96 31/10/97
47	E8TZ/ 7R482/G /	ARRUELA MEIA-LUA DE APOIO - (3,51MM) V6 4.0L 4 CIL. 2.3L	CN CN	01/06/94 31/10/97 25/11/96 31/10/97
47	E8TZ/ 7R482/H /	ARRUELA MEIA-LUA DE APOIO - (3,25MM) V6 4.0L 4 CIL. 2.3L	CN CN	01/06/94 31/10/97 25/11/96 31/10/97
47	E8TZ/ 7R482/J /	ARRUELA MEIA-LUA DE APOIO - (3,35MM) V6 4.0L 4 CIL. 2.3L	CN CN	01/06/94 31/10/97 25/11/96 31/10/97
47	E8TZ/ 7R482/K /	ARRUELA MEIA-LUA DE APOIO - (3,45MM) V6 4.0L 4 CIL. 2.3L	CN CN	01/06/94 31/10/97 25/11/96 31/10/97
47	E8TZ/ 7R482/L /	ARRUELA MEIA-LUA DE APOIO - (3,50MM) V6 4.0L 4 CIL. 2.3L	CN CN	01/06/94 31/10/97 25/11/96 31/10/97
48	E8TZ/ 7C340/A /	ARRUELA DO SINCRONIZADO DA ARVORE INTERMEDIARIA - (7,5MM X 48MM) V6 4.0L 4 CIL. 2.3L	CN CN	01/06/94 31/10/97 25/11/96 31/10/97
48	E8TZ/ 7C340/B /	ARRUELA DO SINCRONIZADO DA ARVORE INTERMEDIARIA - (7,7MM X 48MM) V6 4.0L 4 CIL. 2.3L	CN CN	01/06/94 31/10/97 25/11/96 31/10/97
48	E8TZ/ 7C340/C /	ARRUELA DO SINCRONIZADO DA ARVORE INTERMEDIARIA - (7,9MM X 48MM) V6 4.0L 4 CIL. 2.3L	CN CN	01/06/94 31/10/97 25/11/96 31/10/97
48	E8TZ/ 7C340/D /	ARRUELA DO SINCRONIZADO DA ARVORE INTERMEDIARIA - (7,4MM X 48MM) V6 4.0L	CN	01/06/94 31/10/97

RANGER 94/97 - N.1020 - ENGRENAGENS E EIXOS

REF.	NÚMERO DA PEÇA	DESCRIÇÃO DA PEÇA / MODELOS - OPCIONAIS	USO	DATAS
		4 CIL. 2.3L	CN	25/11/96 31/10/97
48	E8TZ/ 7C340/E /	ARRUELA DO SINCRONIZADO DA ARVORE INTERMEDIARIA - (7,6MM X 48MM) V6 4.0L 4 CIL. 2.3L	CN CN	01/06/94 31/10/97 25/11/96 31/10/97
48	E8TZ/ 7C340/F /	ARRUELA DO SINCRONIZADO DA ARVORE INTERMEDIARIA - (7,8MM X 48MM) V6 4.0L 4 CIL. 2.3L	CN CN	01/06/94 31/10/97 25/11/96 31/10/97
49	E8TZ/ 7L324/B /	ARRUELA TRASEIRA DO EIXO INTERMEDIARIO V6 4.0L 4 CIL. 2.3L	01 01	01/06/94 31/10/97 25/11/96 31/10/97
50	E8TZ/ 7N170/A /	PORCA-TRAVA DA ARVORE INTERMEDIARIA V6 4.0L 4 CIL. 2.3L	01 01	01/06/94 31/10/97 25/11/96 31/10/97
51	E8TZ/ 7N037/A /	ARRUELA DO ROLAMENTO DA ENGRENAGEM DA MARCHA-A-RE V6 4.0L 4 CIL. 2.3L	01 01	01/06/94 31/10/97 25/11/96 31/10/97
52	E8TZ/ 7N037/B /	ARRUELA DO ROLAMENTO DA ENGRENAGEM DA MARCHA-A-RE V6 4.0L 4 CIL. 2.3L	01 01	01/06/94 31/10/97 25/11/96 31/10/97
53	E8TZ/ 7156/A /	ANEL RETENTOR DO EIXO DA MARCHA-A-RE - (1,5MM) V6 4.0L 4 CIL. 2.3L	CN CN	01/06/94 31/10/97 25/11/96 31/10/97
53	E8TZ/ 7156/G /	ANEL RETENTOR DO EIXO DA MARCHA-A-RE - (1,6MM) V6 4.0L 4 CIL. 2.3L	CN CN	01/06/94 31/10/97 25/11/96 31/10/97
53	E8TZ/ 7156/H /	ANEL RETENTOR DO EIXO DA MARCHA-A-RE - (1,7MM) V6 4.0L 4 CIL. 2.3L	CN CN	01/06/94 31/10/97 25/11/96 31/10/97
53	E8TZ/ 7156/J /	ANEL RETENTOR DO EIXO DA MARCHA-A-RE - (1,8MM) V6 4.0L 4 CIL. 2.3L	CN CN	01/06/94 31/10/97 25/11/96 31/10/97
53	E8TZ/ 7156/K /	ANEL RETENTOR DO EIXO DA MARCHA-A-RE - (1,9MM) V6 4.0L	CN	01/06/94 31/10/97

**RANGER 94/97 - N.1020 - ENGRELAGENS E EIXOS**

REF.	NÚMERO DA PEÇA	DESCRIÇÃO DA PEÇA / MODELOS - OPCIONAIS	USO	DATAS
		4 CIL. 2.3L	CN	25/11/96 31/10/97
54	E8TZ/ 7D283/A /	ROLAMENTO TRASEIRO DA ARVORE INTERMEDIARIA		
		V6 4.0L	01	01/06/94 31/10/97
		4 CIL. 2.3L	01	25/11/96 31/10/97
		<i>Peça cancelada, disponível para referência.</i>		
(55)	E9SZ/ 7L276/A /	FUNIL DE OLEO DA ARVORE SECUNDARIA		
		V6 4.0L	01	01/06/94 31/10/97
		4 CIL. 2.3L	01	25/11/96 31/10/97



RANGER 94/97 - N.1030 - MECANISMO DE MUDANCAS

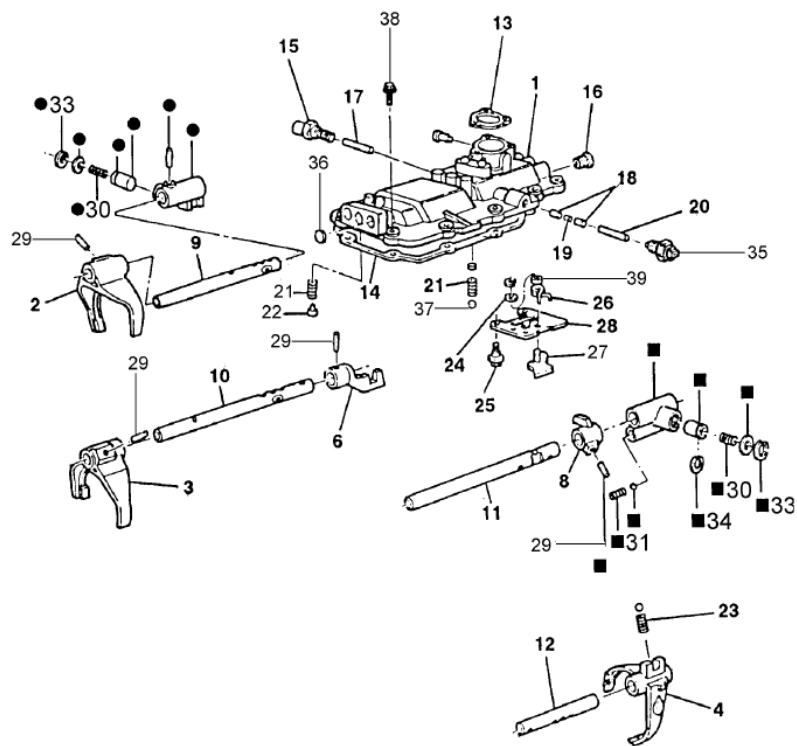

● = 5
■ = 7

RAN - N.1030
10/99

RANGER 94/97 - N.1030 - MECANISMO DE MUDANCAS

REF.	NÚMERO DA PEÇA	DESCRIÇÃO DA PEÇA / MODELOS - OPCIONAIS	USO	DATAS
1	E8TZ/ 7222/D /	TAMPA SUPERIOR V6 4.0L <i>Peça cancelada, disponível para referência.</i>	01	01/06/94 08/01/95
1	F5TZ/ 7222/A /	TAMPA SUPERIOR V6 4.0L 4 CIL. 2.3L	01 01	09/01/95 31/10/97 25/11/96 31/10/97
2	E8TZ/ 7230/A /	GARFO DE MUDANCAS DA 1A E 2A MARCHAS V6 4.0L 4 CIL. 2.3L	01 01	01/06/94 31/10/97 25/11/96 31/10/97
3	E8TZ/ 7231/A /	GARFO DE MUDANCAS DA 3A E 4A MARCHAS V6 4.0L 4 CIL. 2.3L	01 01	01/06/94 31/10/97 25/11/96 31/10/97
4	F1TZ/ 7289/B /	GARFO DE MUDANCAS DO EIXO DA 5A E MARCHA-A-RE V6 4.0L 4 CIL. 2.3L	01 01	01/06/94 31/10/97 25/11/96 31/10/97
5	E8TZ/ 7279/C /	ENGATE DA HASTE DESLIZANTE DA 1A E 2A MARCHAS V6 4.0L 4 CIL. 2.3L	01 01	01/06/94 31/10/97 25/11/96 31/10/97
6	E8TZ/ 7232/B /	ENGATE DA HASTE DESLIZANTE DA 3A E 4A MARCHAS V6 4.0L 4 CIL. 2.3L	01 01	01/06/94 31/10/97 25/11/96 31/10/97
7	E8TZ/ 7411/D /	ENGATE DA HASTE DESLIZANTE DA 5A E MARCHA-A-RE V6 4.0L 4 CIL. 2.3L	01 01	01/06/94 31/10/97 25/11/96 31/10/97
8	E8TZ/ 7K003/A /	ENGATE DO EIXO DE MUDANCAS DA 5A E MARCHA-A-RE V6 4.0L 4 CIL. 2.3L	01 01	01/06/94 31/10/97 25/11/96 31/10/97
9	E8TZ/ 7240/E /	HASTE DESLIZANTE DE MUDANCAS DA 1A E 2A MARCHAS V6 4.0L <i>Peça cancelada, disponível para referência.</i>	01	01/06/94 08/01/95
9	F5TZ/ 7240/A /	HASTE DESLIZANTE DE MUDANCAS DA 1A E 2A MARCHAS V6 4.0L 4 CIL. 2.3L	01 01	09/01/95 31/10/97 25/11/96 31/10/97
10	E8TZ/ 7241/D /	HASTE DESLIZANTE DE MUDANCAS DA 3A E 4A MARCHAS		

RANGER 94/97 - N.1030 - MECANISMO DE MUDANCAS

REF.	NÚMERO DA PEÇA	DESCRIÇÃO DA PEÇA / MODELOS - OPCIONAIS	USO	DATAS
		V6 4.0L <i>Peça cancelada, disponível para referência.</i>	01	01/06/94 08/01/95
10	F5TZ/ 7241/A /	HASTE DESLIZANTE DE MUDANCAS DA 3A E 4A MARCHAS V6 4.0L 4 CIL. 2.3L	01 01	09/01/95 31/10/97 25/11/96 31/10/97
11	E8TZ/ 7334/A /	HASTE DESLIZANTE DE MUDANCAS DA 5A E MARCHA-A-RE V6 4.0L 4 CIL. 2.3L	01 01	01/06/94 31/10/97 25/11/96 31/10/97
12	F1TZ/ 7242/A /	HASTE DESLIZANTE DE MUDANCAS DA 5A E MARCHA-A-RE V6 4.0L 4 CIL. 2.3L	01 01	01/06/94 31/10/97 25/11/96 31/10/97
13	1L5Z/ 7124/BA/	SINCRONIZADO DA 3A E 4A MARCHAS 4 CIL. 2.3L	01	25/11/96 31/10/97
13	1L5Z/ 7124/EA/	SINCRONIZADO DA 1A E 2A MARCHAS V6 4.0L	01	01/06/94 31/10/97
13	E8TZ/ 7207/B /	JUNTA DA ALAVANCA A TAMPA DE CONTROLE DE MUDANCA V6 4.0L 4 CIL. 2.3L <i>Peça cancelada, disponível para referência.</i>	01 01	01/06/94 31/10/97 25/11/96 31/10/97
14	F5TZ/ 7223/A /	JUNTA DA TAMPA DE CONTROLE DE MUDANCAS V6 4.0L 4 CIL. 2.3L <i>Peça cancelada, disponível para referência.</i>	01 01	01/06/94 31/10/97 25/11/96 31/10/97
15	C9TZ/ 15520/C /	INTERRUPTOR DA LUZ DE MARCHA-A-RE V6 4.0L	01	09/01/95 31/10/97
15	E3TZ/ 15520/A /	INTERRUPTOR DA LUZ DE MARCHA-A-RE V6 4.0L	01	01/06/94 08/01/95
16	1L5Z/ 7A107/AA/	PLUG DA COBERTURA DO EIXO DE MUDANCAS V6 4.0L 4 CIL. 2.3L	03 03	01/06/94 31/10/97 25/11/96 31/10/97
17	E8TZ/ 7392/A /	PINO DO INTERRUPTOR DA LUZ DA MARCHA-A-RE - 55,2 MM V6 4.0L 4 CIL. 2.3L	01 01	01/06/94 31/10/97 25/11/96 31/10/97
18	E8BZ/ 7C316/B /	PINO DE TRAVAMENTO DO EIXO DO INTERRUPTOR V6 4.0L	02	01/06/94 31/10/97

RANGER 94/97 - N.1030 - MECANISMO DE MUDANCAS

REF.	NÚMERO DA PEÇA	DESCRIÇÃO DA PEÇA / MODELOS - OPCIONAIS	USO	DATAS
		4 CIL. 2.3L	02	25/11/96 31/10/97
19	E8TZ/ 7235/D /	PINO DE TRAVAMENTO DO EIXO DA CAIXA DE MUDANCAS - (13,0 MM) V6 4.0L Peça cancelada, disponível para referência.	01	01/06/94 31/10/97
19	E8TZ/ 7235/E /	PINO DE TRAVAMENTO DO EIXO DA CAIXA DE MUDANCAS - (13,5 MM) V6 4.0L Peça cancelada, disponível para referência.	01	01/06/94 31/10/97
19	1L2Z/ 7235/BA /	PINO DE TRAVAMENTO DO EIXO DA TRANSMISSAO - (12,0 MM) V6 4.0L 4 CIL. 2.3L	01 01	01/06/94 31/10/97 25/11/96 31/10/97
19	/ 99573/16/00	ANEL DE RETENCAO DA ALAVANCA DA 5A MARCHA E MARCHA-A-RE V6 4.0L 4 CIL. 2.3L	01 01	01/06/94 31/10/97 25/11/96 31/10/97
20	E8TZ/ 7R318/A /	PINO DO INTERRUPTOR NEUTRO DA CAIXA DE MUDANCAS - (43,4 MM) V6 4.0L Peça cancelada, disponível para referência.	CN	01/06/94 31/10/97
20	E8TZ/ 7R318/B /	PINO DO INTERRUPTOR NEUTRO DA CAIXA DE MUDANCAS - (43,0 MM) V6 4.0L Peça cancelada, disponível para referência.	CN	01/06/94 31/10/97
20	E8TZ/ 7R318/C /	PINO DO INTERRUPTOR NEUTRO DA CAIXA DE MUDANCAS - (43,2 MM) V6 4.0L Peça cancelada, disponível para referência.	CN	01/06/94 31/10/97
20	E8TZ/ 7R318/D /	PINO DO INTERRUPTOR NEUTRO DA CAIXA DE MUDANCAS - (42,4 MM) V6 4.0L Peça cancelada, disponível para referência.	CN	01/06/94 31/10/97
20	E8TZ/ 7R318/E /	PINO DO INTERRUPTOR NEUTRO DA CAIXA DE MUDANCAS - (42,6 MM) V6 4.0L Peça cancelada, disponível para referência.	CN	01/06/94 31/10/97
20	E8TZ/ 7R318/F /	PINO DO INTERRUPTOR NEUTRO DA CAIXA DE MUDANCAS - (42,8 MM) V6 4.0L Peça cancelada, disponível para referência.	CN	01/06/94 31/10/97
20	E8TZ/ 7R318/G /	PINO DO INTERRUPTOR NEUTRO DA CAIXA DE		



RANGER 94/97 - N.1030 - MECANISMO DE MUDANCAS

REF.	NÚMERO DA PEÇA	DESCRIÇÃO DA PEÇA / MODELOS - OPCIONAIS	USO	DATAS
		MUDANCAS - (41,8 MM) V6 4.0L Peça cancelada, disponível para referência.	CN	01/06/94 31/10/97
20	E8TZ/ 7R318/H /	PINO DO INTERRUPTOR NEUTRO DA CAIXA DE MUDANCAS - (42,0 MM) V6 4.0L Peça cancelada, disponível para referência.	CN	01/06/94 31/10/97
20	E8TZ/ 7R318/J /	PINO DO INTERRUPTOR NEUTRO DA CAIXA DE MUDANCAS - (42,2 MM) V6 4.0L Peça cancelada, disponível para referência.	CN	01/06/94 31/10/97
20	E8TZ/ 7R318/K /	PINO DO INTERRUPTOR NEUTRO DA CAIXA DE MUDANCAS - (41,6 MM) V6 4.0L Peça cancelada, disponível para referência.	CN	01/06/94 31/10/97
20	E8TZ/ 7R318/L /	PINO DO INTERRUPTOR NEUTRO DA CAIXA DE MUDANCAS - (41,4 MM) V6 4.0L Peça cancelada, disponível para referência.	CN	01/06/94 31/10/97
20	E8TZ/ 7R318/M /	PINO DO INTERRUPTOR NEUTRO DA CAIXA DE MUDANCAS - (41,2 MM) V6 4.0L Peça cancelada, disponível para referência.	CN	01/06/94 31/10/97
20	E8TZ/ 7R318/N /	PINO DO INTERRUPTOR NEUTRO DA CAIXA DE MUDANCAS - (41,0 MM) V6 4.0L Peça cancelada, disponível para referência.	CN	01/06/94 31/10/97
20	E8TZ/ 7R318/P /	PINO DO INTERRUPTOR NEUTRO DA CAIXA DE MUDANCAS - (40,8 MM) V6 4.0L Peça cancelada, disponível para referência.	CN	01/06/94 31/10/97
20	E8TZ/ 7R318/R /	PINO DO INTERRUPTOR NEUTRO DA CAIXA DE MUDANCAS - (40,6 MM) V6 4.0L Peça cancelada, disponível para referência.	CN	01/06/94 31/10/97
20	F0TZ/ 7R318/A /	PINO DO INTERRUPTOR NEUTRO DA CAIXA DE MUDANCAS - (43,6 MM) V6 4.0L Peça cancelada, disponível para referência.	CN	01/06/94 31/10/97
20	F0TZ/ 7R318/B /	PINO DO INTERRUPTOR NEUTRO DA CAIXA DE MUDANCAS - (43,8 MM) V6 4.0L Peça cancelada, disponível para referência.	CN	01/06/94 31/10/97

RANGER 94/97 - N.1030 - MECANISMO DE MUDANCAS

REF.	NÚMERO DA PEÇA	DESCRIÇÃO DA PEÇA / MODELOS - OPCIONAIS	USO	DATAS
21	YL8Z/ 7240/BA/	MOLA DE RETENCAO - (22,5 MM) V6 4.0L 4 CIL. 2.3L	02 02	01/06/94 31/10/97 25/11/96 31/10/97
22	E8TZ/ 7D210/A /	ASSENTO DA MOLA DA COBERTURA DO EIXO V6 4.0L 4 CIL. 2.3L	02 02	01/06/94 31/10/97 25/11/96 31/10/97
23	E8TZ/ 7234/B /	MOLA DO EIXO DE MUDANCAS DE VELOCIDADES - (18,1 X 9 MM) V6 4.0L <i>Peça cancelada, disponível para referência.</i>	02	01/06/94 31/10/97
23	E8TZ/ 7234/E /	MOLA DO EIXO DE MUDANCAS DE VELOCIDADES - (21,5 X 7 MM) V6 4.0L 4 CIL. 2.3L <i>Peça cancelada, disponível para referência.</i>	02 02	01/06/94 31/10/97 25/11/96 31/10/97
23	F5TZ/ 7234/A /	MOLA DO EIXO 4 CIL. 2.3L <i>Peça cancelada, disponível para referência.</i>	02	25/11/96 31/10/97
24	E8TZ/ 7E201/A /	ARRUELA 22 X 10,1 MM V6 4.0L 4 CIL. 2.3L <i>Peça cancelada, disponível para referência.</i>	01 01	01/06/94 31/10/97 25/11/96 31/10/97
25	E8TZ/ 7A443/A /	PARAFUSO M6 X 1-2 X 20 V6 4.0L 4 CIL. 2.3L	03 03	01/06/94 31/10/97 25/11/96 31/10/97
25	E9SZ/ 7A443/A /	PARAFUSO M6 X 1 X 12 MM V6 4.0L 4 CIL. 2.3L	03 03	01/06/94 31/10/97 25/11/96 31/10/97
26	E8TZ/ 7219/B /	MOLA DA PLACA DE BLOQUEIO DA RE V6 4.0L 4 CIL. 2.3L	01 01	01/06/94 31/10/97 25/11/96 31/10/97
27	E8TZ/ 7410/A /	ALAVANCA DA PLACA DE BLOQUEIO V6 4.0L 4 CIL. 2.3L <i>Peça cancelada, disponível para referência.</i>	01 01	01/06/94 31/10/97 25/11/96 31/10/97
28	E8TZ/ 7K201/C /	PLACA DE BLOQUEIO V6 4.0L 4 CIL. 2.3L	01 01	01/06/94 31/10/97 25/11/96 31/10/97
29	/ 99222/05/25	PINO DO ENGATE DA HASTE DESLIZANTE 4 CIL. 2.3L	04	25/11/96 31/10/97

RANGER 94/97 - N.1030 - MECANISMO DE MUDANCAS

REF.	NÚMERO DA PEÇA	DESCRIÇÃO DA PEÇA / MODELOS - OPCIONAIS	USO	DATAS
30	E8TZ/ 7N120/A /	MOLA DE RETENCAO - 36,0 X 6,6 MM 4 CIL. 2.3L <i>Peça cancelada, disponível para referência.</i>	01	25/11/96 31/10/97
30	E8TZ/ 7N120/D /	MOLA DE RETENCAO - 44,9 X 7,5 MM 4 CIL. 2.3L <i>Peça cancelada, disponível para referência.</i>	01	25/11/96 31/10/97
31	E8TZ/ 7N120/E /	MOLA DE RETENCAO - 26,3 X 6,6 MM 4 CIL. 2.3L <i>Peça cancelada, disponível para referência.</i>	01	25/11/96 31/10/97
(32)	E8TZ/ 7247/B /	EMBOLO DA MOLA DA HASTE DESLIZANTE - 5A VELOCIDADE E MARCHA-A-RE 4 CIL. 2.3L	01	25/11/96 31/10/97
33	1L2Z/ 7L015/AA/	ARRUELA DE APOIO DA MOLA DO ENGATE DA HASTE DESLIZANTE - 12,8 ODX 3,1 IDX ,08 THICK 4 CIL. 2.3L	01	25/11/96 31/10/97
33	1L2Z/ 7L015/BA/	ARRUELA DE APOIO DA MOLA DO ENGATE DA HASTE DESLIZANTE - 16,8 ODX 3 IDX 1,2 THICK 4 CIL. 2.3L	01	25/11/96 31/10/97
34	E8TZ/ 7064/A /	ANEL RETENTOR DO ENGATE DA HASTE DESLIZANTE 4 CIL. 2.3L	01	25/11/96 31/10/97
35	E8TZ/ 7G072/A /	INTERRUPTOR DA CAIXA DE MUDANCAS NA TAMPAS SUPERIOR V6 4.0L	01	01/06/94 31/10/97
36	/ 99305/18/00	TAMPAO DA TAMPA DE CONTROLE DA CAIXA DE MUDANCAS V6 4.0L 4 CIL. 2.3L	03 03	01/06/94 31/10/97 25/11/96 31/10/97
37	/ 99611/25/00	ESFERA DE RETENCAO - (25 MM) V6 4.0L 4 CIL. 2.3L	01 01	01/06/94 31/10/97 25/11/96 31/10/97
38	/ 99796/08/25	PARAFUSO 8 X 25 MM V6 4.0L 4 CIL. 2.3L	16 16	01/06/94 31/10/97 25/11/96 31/10/97
39	E8TZ/ 7L093/A /	ESPACADOR DA BUCHA DO EIXO DA MARCHA-A-RE V6 4.0L 4 CIL. 2.3L <i>Peça cancelada, disponível para referência.</i>	01 01	01/06/94 31/10/97 25/11/96 31/10/97